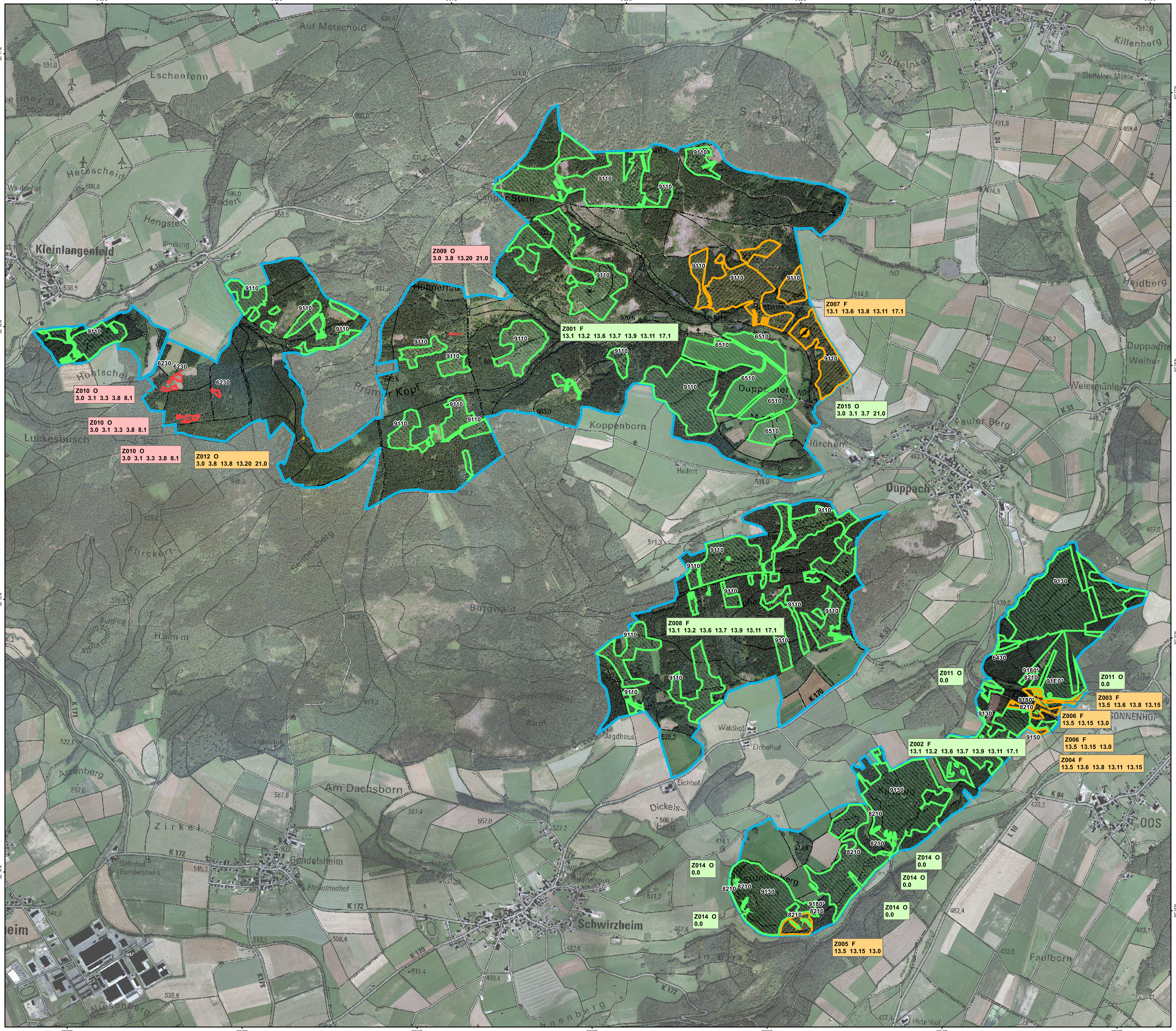

Ziel- und Maßnahmenräume

	Typ		
	Typ 1	Betrachtungsebene: Sicherungsbedarf: Bedeutung: Maßnahmenkategorie:	großräumig hoch hoch Erhaltung
	Typ 2*	Betrachtungsebene: Sicherungsbedarf: Bedeutung: Maßnahmenkategorie:	großräumig hoch herausragend Erhaltung
	Typ 3	Betrachtungsebene: Sicherungsbedarf: Bedeutung: Maßnahmenkategorie:	großräumig optional mittel Verbesserung

* ! bei besonders dringlichem Handlungsbedarf

Ziel-Lebensraumtypen (FFH)

4010 Feuchte Heiden
6230 Borstgrasrasen*
6430 Feuchte Hochstaudenfluren
7140 Übergangs- und Schwingrasenmoore
8210 Kalkfelsen mit Felsspaltenvegetation
9110 Hainsimsen-Buchenwälder
9130 Waldmeister-Buchenwälder
9150 Orchideen-Buchenwälder
9180 Schlucht- und Hangmischwälder*
91E0 Erlen- und Eschenauenwälder (Weichholzauenwälder)*

* prioritäre Lebensraumtypen

Ziel-Arten (FFH)

Bechsteinfledermaus

Zielrichtung der Maßnahmen:

F = Wald (Forst) O = Offenland W = Gewässer

Maßnahmen

Keine Maßnahmen / Beibehaltung der Nutzung	**0.0**	Keine Maßnahmen Kein Grünlandumbruch / keine Neueinsaat
Im Grünland	**3.0**	Verzicht auf und Verschluss von Drainagen/Gräben
	3.1	Beweidung s. Fachplan Maßnahmen
	3.3	Extensivierung d. Nutzung, keine Düngung /
	3.7	kein Pestizideinsatz
	3.8	Zurückdrängen von Sukzession
Landschaftsstrukturen+Planung Kulturlandschaft allgemein	**8.1**	Biotopverbund
Im Wald als Lebensraum (mit EU-LRT-Code) - nur Zielplanung	**13.0**	Nach 13.5 Freiwilliger Verzicht auf forstwirtschaftliche Maßnahmen
	13.1	Naturnahe Waldwirtschaft
	13.2	Lichte Wälder
	13.5	lebensraumtypische Waldgesellschaft 91E0
	13.6	Altholzanteile belassen
	13.7	Altholzanteile erhöhen
	13.8	Totholzanteile belassen
	13.9	Totholzanteile erhöhen
	13.11	Erhöhung des Anteils an höhlenreichen Habitatbäumen auf geeigneten Teilflächen
	13.15	Zulassen natürlicher Entwicklung
	13.20	Verzicht auf Kalkung, Düngung
Spezieller Artenschutz	**17.1**	Säugetiere: Fledermäuse
Anlage von Dauerbeobachtungsflächen	**21.0**	Beobachtung der Entwicklung, ggf. Aufstauen Vernässung

Natura 2000-Gebiete

Fauna-Flora-Habitat-Gebiet (FFH)

Naturraum:
Vulkaneifel

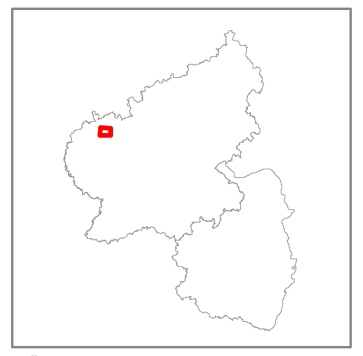

Übersichtskarte Rheinland-Pfalz

NATURA 2000

Maßnahmenkarte zum Bewirtschaftungsplan

FFH 5705-301 - Duppacher Rücken

RheinlandPfalz
STRUKTUR- UND GENEHMIGUNGSDIREKTION NORD

Auftraggeber:
Struktur- und Genehmigungsdirektion (SGD) Nord

AG Vulkaneifel

bnl
Gerd Ostermann
Susanne Venz
Torsten Weber
Bahnhofstr. 20
54487 Birgel

bnl
bürogemeinschaft für naturschutz und landschaftsökologie

Visenda GmbH
Birger Führ
Dr. Harald Fuchs

Am Bendersbach 19
54518 Heckenmünster

Plan erstellt von Birger Führ, 30.10.2011
Datum der letzten Bearbeitung: 20.07.2017

Dieser Bewirtschaftungsplan wird im Rahmen des Entwicklungsprogramms PAUL unter Beteiligung der Europäischen Union und des Landes Rheinland-Pfalz, vertreten durch das Ministerium für Umwelt, Landwirtschaft, Ernährung, Weinbau und Forsten, durchgeführt.

EUROPÄISCHE UNION
Europäischer Landwirtschaftsfonds für die Entwicklung des ländlichen Raums: Hier investiert Europa in die ländlichen Gebiete

Maßstab 1 : 12.000

0 125 250 500 750 1.000 1.250 Meter

Quelle der Geobasisdaten:
Vermessungs- und Katasterverwaltung Rheinland-Pfalz (c) - 01/2009