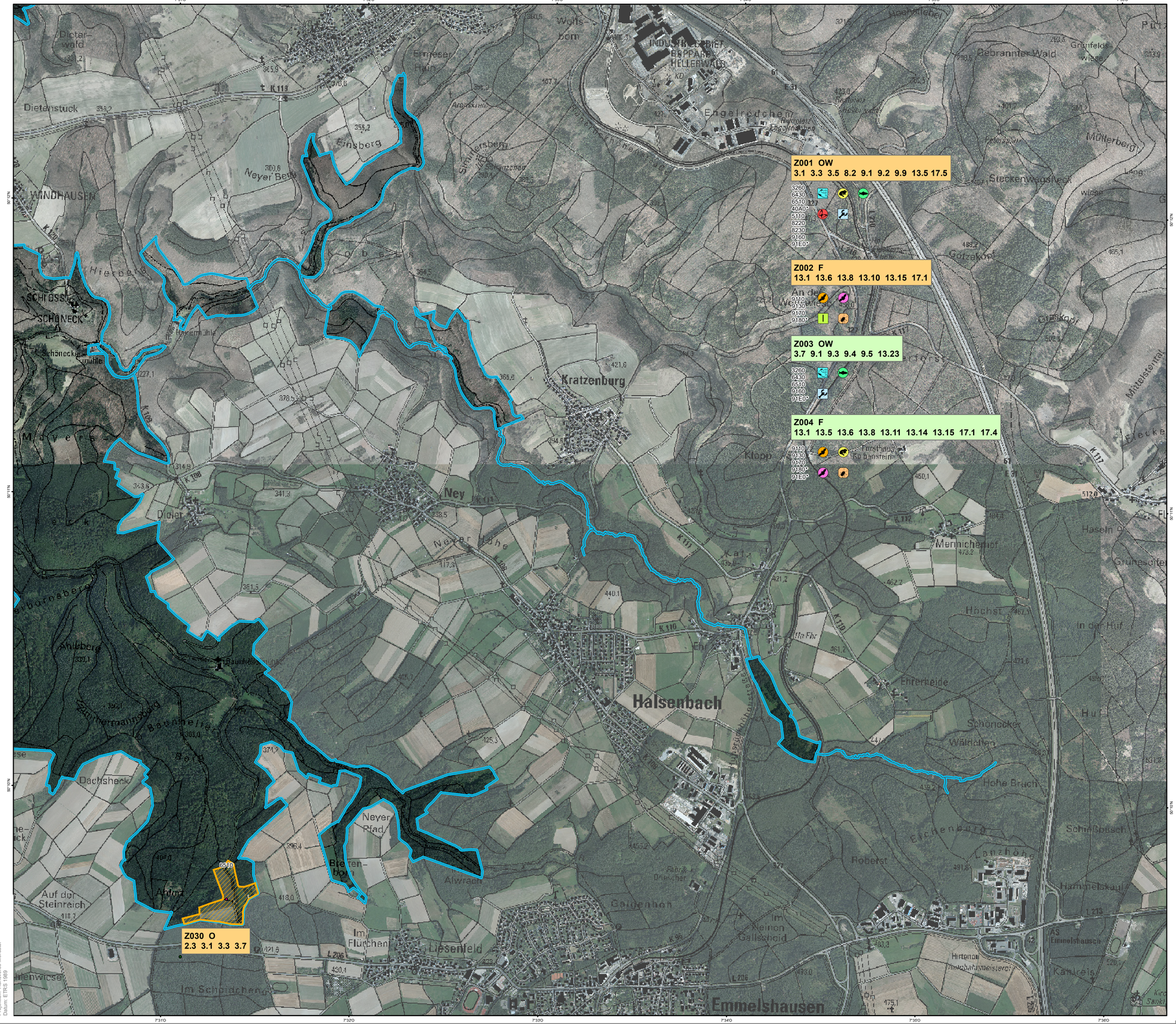

Koordinatensystem: ETRS 1989 UTM Zone 32N
Projektion: Transverse Mercator
Datum: ETRS 1989

Ziel- und Maßnahmenräume

Die Zielräume Z001 bis Z004 umfassen das Gesamtgebiet und wurden in der Karte nicht flächig abgegrenzt.

Typ 1
Betrachtungsebene: großräumig
Sicherungsbedarf: hoch
Bedeutung: hoch
Maßnahmenkategorie: Erhaltung

Typ 2*
Betrachtungsebene: kleinräumig
Sicherungsbedarf: hoch
Bedeutung: herausragend
Maßnahmenkategorie: Erhaltung

Typ 3
Betrachtungsebene: großräumig
Sicherungsbedarf: optional
Bedeutung: mittel
Maßnahmenkategorie: Verbesserung

* ! bei besonders dringlichem Handlungsbedarf

Ziel-Lebensraumtypen (FFH)

3260	Fließgewässer mit flutender Wasservegetation
40A0*	Subkontinentale peripannonische Gebüsche
4030	Trockene Heiden
5110	Buchsbaumgebüsche
6210*	Trockenrasen (* mit Orchideenreichtum)
6230*	Borstgrasrasen*
6430	Feuchte Hochstaudenflur
6510	Flachland-Mähwiesen
7220*	Kalktuffquellen (Cratoneurion)*
8150	Silikatschutthalden
8220	Silikatfelsen mit Felsspaltenvegetation
8230	Silikatfelskuppen mit Pioniervegetation
9110	Hainsimsen-Buchenwälder
9130	Waldmeister-Buchenwälder
9170	Labkraut-Eichen-Hainbuchenwälder
9180*	Schlucht- und Hangmischwälder*
91E0*	Erlen- und Eschenauenwälder (Weichholzauenwälder)*

Ziel-Arten (FFH)

- Großes Mausohr
- Bechsteinfledermaus
- Gelbbauchunke

Zielrichtung der Maßnahmen

E	Erlebnisangebote, Besucherlenkung
F	Maßnahmen im Wald (Forst)
O	Maßnahmen im Offenland
W	Maßnahmen an Gewässern

Maßnahmen

Im Grünland	3.1	Mahd
	3.3	Beweidung
	3.7	Extensivierung (auf Teilflächen)
	3.8	Zurückdrängen von Sukzession
Im Obstbau und Streuobst	5.3	Obstbaumpflege
Landschaftsstrukturen	8.2	Erhalt/Anlage/Pflege von Struktur(elementen)
Gewässerrenaturierung	9.1	Wasserqualität
	9.4	Ufergestaltung
	9.8	Anlage von Gewässern
	9.9	Gewässer sich selbst überlassen
Wasserhaushalt	10.4	Herstellung naturnaher Flutungsprozesse
Im Wald als Lebensraum	13.1	Naturnahe Waldwirtschaft
	13.2	Lichte Wälder
	13.5	Lebensraumtypische Waldgesellschaft
	13.6	Altholz belassen
	13.7	Altholz erhöhen
	13.8	Totholzanteile belassen
	13.9	Totholzanteile erhöhen
	13.10	Schutz ausgewählter Habitatbäume
	13.11	Habitatstruktur (Habitatbaumanteil erhöhen)
	13.15	Zulassen natürlicher Entwicklung
	13.23	Initialmaßnahmen (Entfichtung von Bachtälern)
Öffentlichkeitsarbeit / Besucherlenkung	16.4	Besucherlenkung
Spezieller Artenschutz	17.1	Artenschutz Säugetiere
	17.4	Artenschutz Amphibien

Natura 2000-Gebiete

Flora-Fauna-Habitat-Gebiet (FFH)

Naturraum:
Mosel

Übersichtskarte Rheinland-Pfalz

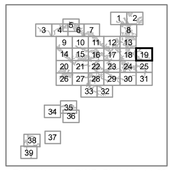

Teilkarten des BWP: Blatt 19 von 39

Maßnahmenkarte zum Bewirtschaftungsplan

FFH 5809-301 - Moselhänge und Nebentäler der unteren Mosel

Auftraggeber:
Struktur- und Genehmigungsdirektion (SGD) Nord

Projektbüros:
biodata GmbH, Frauenlobstr. 93a
55118 Mainz
BG Natur, Alemannenstr. 3
55299 Nackenheim

Bearbeiter: P. Breuer, Dr. L. Dörr, M. Fuhrmann, S. Grün, J. Hilgers, Dr. C. Lehr, M. Unfricht
Datum der letzten Bearbeitung: 16.07.2018

Dieser Bewirtschaftungsplan wird im Rahmen des Entwicklungsprogramms PAUL unter Beteiligung der Europäischen Union und des Landes Rheinland-Pfalz, vertreten durch das Ministerium für Umwelt, Landwirtschaft, Ernährung, Weinbau und Forsten, durchgeführt.

EUROPÄISCHE UNION
Europäischer Landwirtschaftsfonds für die Entwicklung des ländlichen Raums: Hier investiert Europa in die ländlichen Gebiete

Maßstab 1 : 11.000

0 115 230 460 690 920 1.150 Meter

Quelle der Geobasisdaten:
Vermessungs- und Katasterverwaltung Rheinland-Pfalz (c) - 01/2009