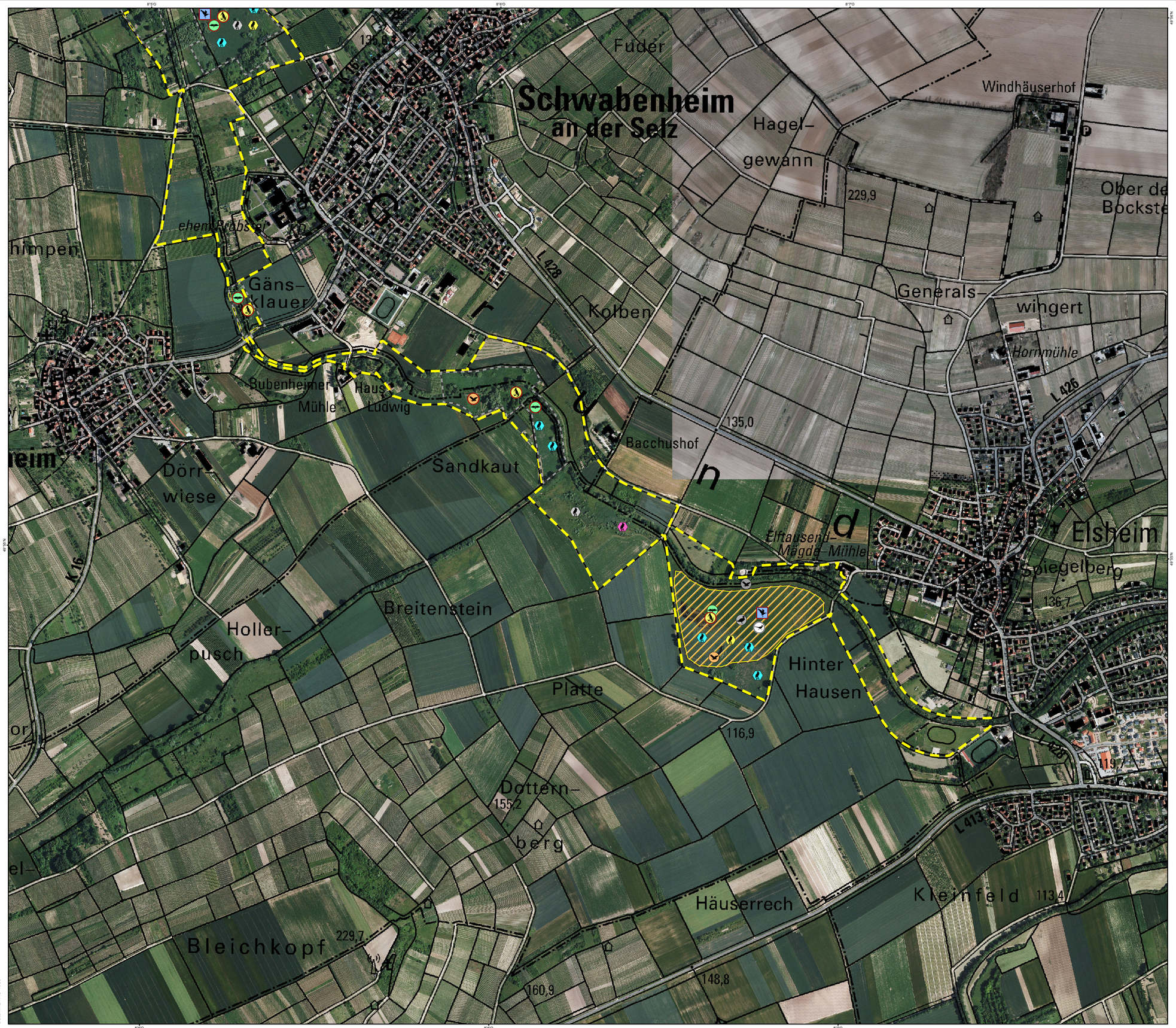

Vogelarten

- Blaukehlchen (H)
- Graugans (H)
- Rohrweihe (H)
- Wasserralle (H)
- Bekassine
- Beutelmeise
- Drosselrohrsänger
- Eisvogel
- Graureiher
- Kiebitz
- Neuntöter
- Rohrschwirl
- Schilfrohrsänger
- Schwarzmilan

(H) = Hauptvorkommen

Lebensräume der Arten (Habitate)

- Rastgebiete Limikolen
- Vorkommensbereiche
- Vorkommensbereich Wiedehopf
- Potenzielle Habitate für
  - Bekassine
  - Kiebitz
  - Rohrweihe
  - Wachtelkönig

Natura 2000-Gebiete

- Vogelschutzgebiet (VSG)

Naturraum: Rheinhessen (2)

Übersichtskarte Rheinland-Pfalz

Teilkarten des BWP: Blatt 02 von 05

NATURA 2000

Grundlagenkarte zum Bewirtschaftungsplan

VSG 6014-402 - Selztal zwischen Hahnheim und Ingelheim

RheinlandPfalz
STRUKTUR- UND GENEHMIGUNGSDIREKTION SÜD

Auftraggeber:
Struktur- und Genehmigungsdirektion (SGD) Süd

Projektbüro:
Michael Höllgärtner
Ludwigstr. 66
76751 Jockgrim

Hinweise zur Planerstellung: Dorothe Gutowski

Datum der letzten Bearbeitung: 21.03.2014

Dieser Bewirtschaftungsplan wird im Rahmen des Entwicklungsprogramms PAUL unter Beteiligung der Europäischen Union und des Landes Rheinland-Pfalz, vertreten durch das Ministerium für Umwelt, Landwirtschaft, Ernährung, Weinbau und Forsten, durchgeführt.

EUROPÄISCHE UNION
Europäischer Landwirtschaftsfond für die Entwicklung des ländlichen Raums: Hier investiert Europa in die ländlichen Gebiete

Maßstab 1 : 6.000

0 55 110 220 330 440 550 Meter

Quelle der Geobasisdaten:
Vermessungs- und Katasterverwaltung Rheinland-Pfalz (c) - 01/2011

Koordinatensystem: ETRS 1989 UTM Zone 32N
Projektion: Transverse Mercator
Datum: ETRS 1989