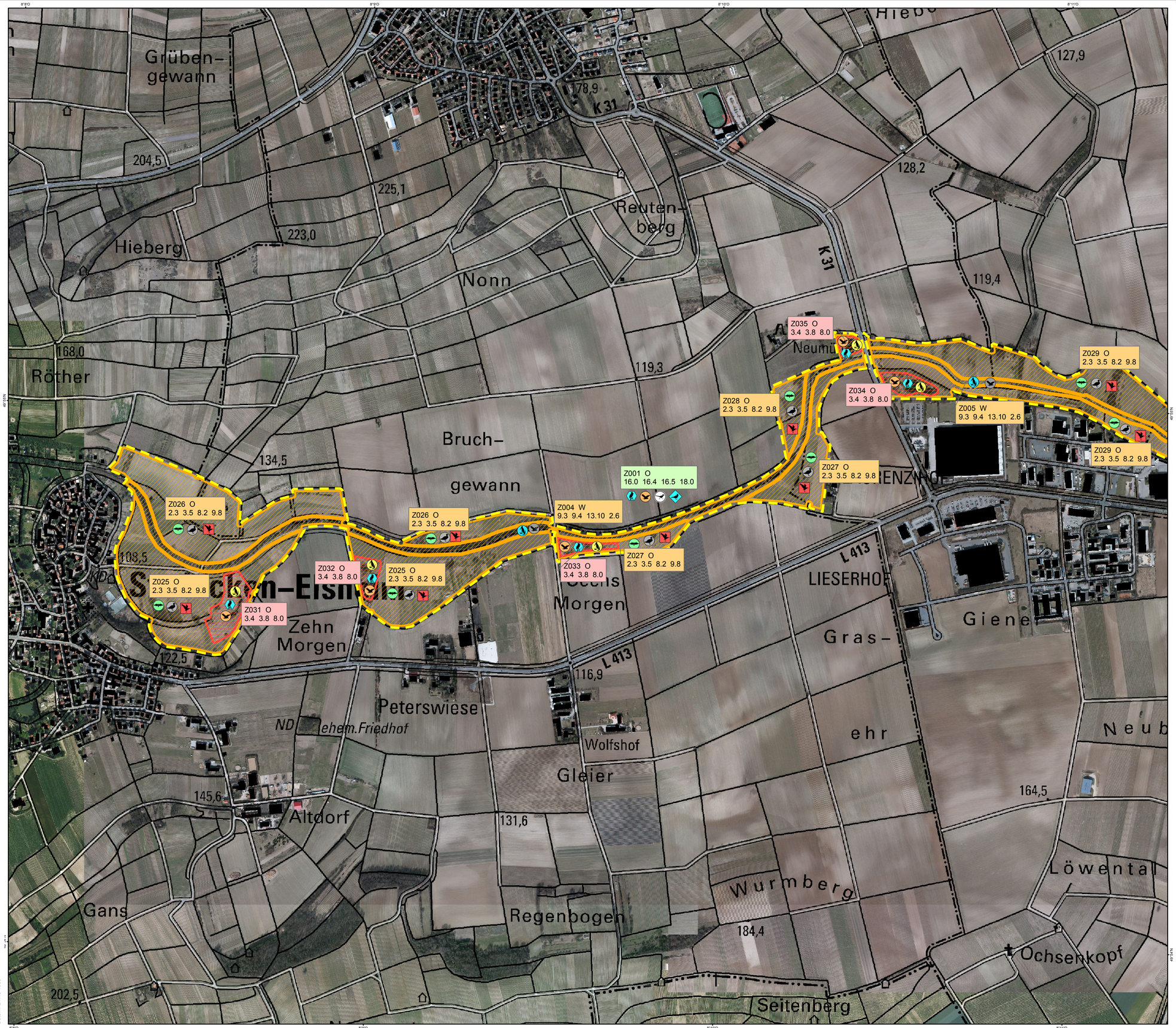

Koordinatensystem: ETRS 1989 UTM Zone 32N
Projektion: Transverse Mercator
Datum: ETRS 1989

Ziel- und Maßnahmenräume

Typ 1
Betrachtungsebene: großräumig
Sicherungsbedarf: hoch
Bedeutung: hoch
Maßnahmenkategorie: Erhaltung

Typ 2
Betrachtungsebene: kleinräumig
Sicherungsbedarf: hoch
Bedeutung: herausragend
Maßnahmenkategorie: Erhaltung

Typ 3
Betrachtungsebene: großräumig
Sicherungsbedarf: optional
Bedeutung: mittel
Maßnahmenkategorie: Verbesserung

Der Zielraum Z001 umfaßt das Gesamtgebiet und wurde in der Karte nicht flächig abgegrenzt.

Zielrichtung der Maßnahmen

O = Offenland W = Gewässern F = Wald (Forst)

Ziel-Arten (Vögel)

- Bekassine
- Beutelmeise
- Blaukehlchen
- Drosselrohrsänger
- Eisvogel
- Graugans
- Kiebitz
- Limikolen
- Neuntöter
- Rohrschwirl
- Rohrweihe
- Schilfrohrsänger
- Schwarzmilan
- Wachtelkönig
- Wasserralle
- Wiedehopf
- Graureiher

Maßnahmen

Grundlegende Nutzungsänderung	**2.3**	Acker in Grünland
	2.4	(Streu)Obstbau-Neuanlage
	2.6	(Neu)Aufnahme alter oder neuer besonderer Landnutzungsformen
Im Grünland	**3.0**	Individuelles - Besonderheiten – Sonstiges
	3.1	Mahd
	3.2	Gestaltung Mahdregime
	3.3	Beweidung
	3.4	Mulchen
	3.5	Mähweide (Mahd-Weide-Mischsysteme)
	3.8	Zurückdrängen von Sukzession
Im Ackerbau	**4.0**	Individuelles - Besonderheiten - Sonstiges
Im Obstbau und Streuobst	**5.1**	Extensivierung Obstbaumkultur
Landschaftsstrukturen+Planung Kulturlandschaft allgemein	**8.0**	Individuelles - Besonderheiten – Sonstiges
	8.2	Biotopverbund
Gewässerrenaturierung in Abstimmung mit der Wasserwirtschaft	**9.3**	Laufentwicklung
	9.4	Ufergestaltung
	9.8	Anlage von Gewässern
Wasserhaushalt (über Einzelgewässer hinaus)	**10.1**	Aufstauen/Vernässen
Jagd	**12.1**	Regelung Jagdausübung
Im Wald als Lebensraum	**13.15**	Zulassen natürlicher Entwicklung
	13.10	Schutz ausgewählter Habitatbäume
	13.22	Ruhezonen (Vogelschutz)
Öffentlichkeitsarbeit - Naturerlebnis - Besucherlenkung	**16.0**	Individuelles - Besonderheiten - Sonstiges
	16.4	Besucherlenkung
	16.5	Besucherinformation
Spezieller Artenschutz	**17.2**	Vögel
Beseitigung von Landschaftsschäden	**18.0**	Individuelles - Besonderheiten – Sonstiges

Natura 2000 Gebiete

Vogelschutzgebiet (VSG)

Naturraum: Rheinhessen (2)

NATURA 2000

Übersichtskarte Rheinland-Pfalz

Teilkarten des BWP: Blatt 03 von 05

Maßnahmenkarte zum Bewirtschaftungsplan

VSG 6014-402 - Selztal zwischen Hahnheim und Ingelheim

RheinlandPfalz
STRUKTUR- UND GENEHMIGUNGSDIREKTION SÜD

Auftraggeber:
Struktur- und Genehmigungsdirektion (SGD) Süd

Projektbüro:
Michael Höllgärtner
Ludwigstr. 66
76751 Jockgrim

Hinweise zur Planerstellung: Dorothe Gutowski

Datum der letzten Bearbeitung: 23.03.2016

Dieser Bewirtschaftungsplan wird im Rahmen des Entwicklungsprogramms PAULa unter Beteiligung der Europäischen Union und des Landes Rheinland-Pfalz, vertreten durch das Ministerium für Umwelt, Landwirtschaft, Ernährung, Weinbau und Forsten, durchgeführt.

EUROPÄISCHE UNION
Europäischer Landwirtschaftsfond für die Entwicklung des ländlichen Raums: Hier investiert Europa in die ländlichen Gebiete

Maßstab 1 : 6.000

0 55 110 220 330 440 550 Meter

Quelle der Geobasisdaten:
Vermessungs- und Katasterverwaltung Rheinland-Pfalz (c) - 01/2011