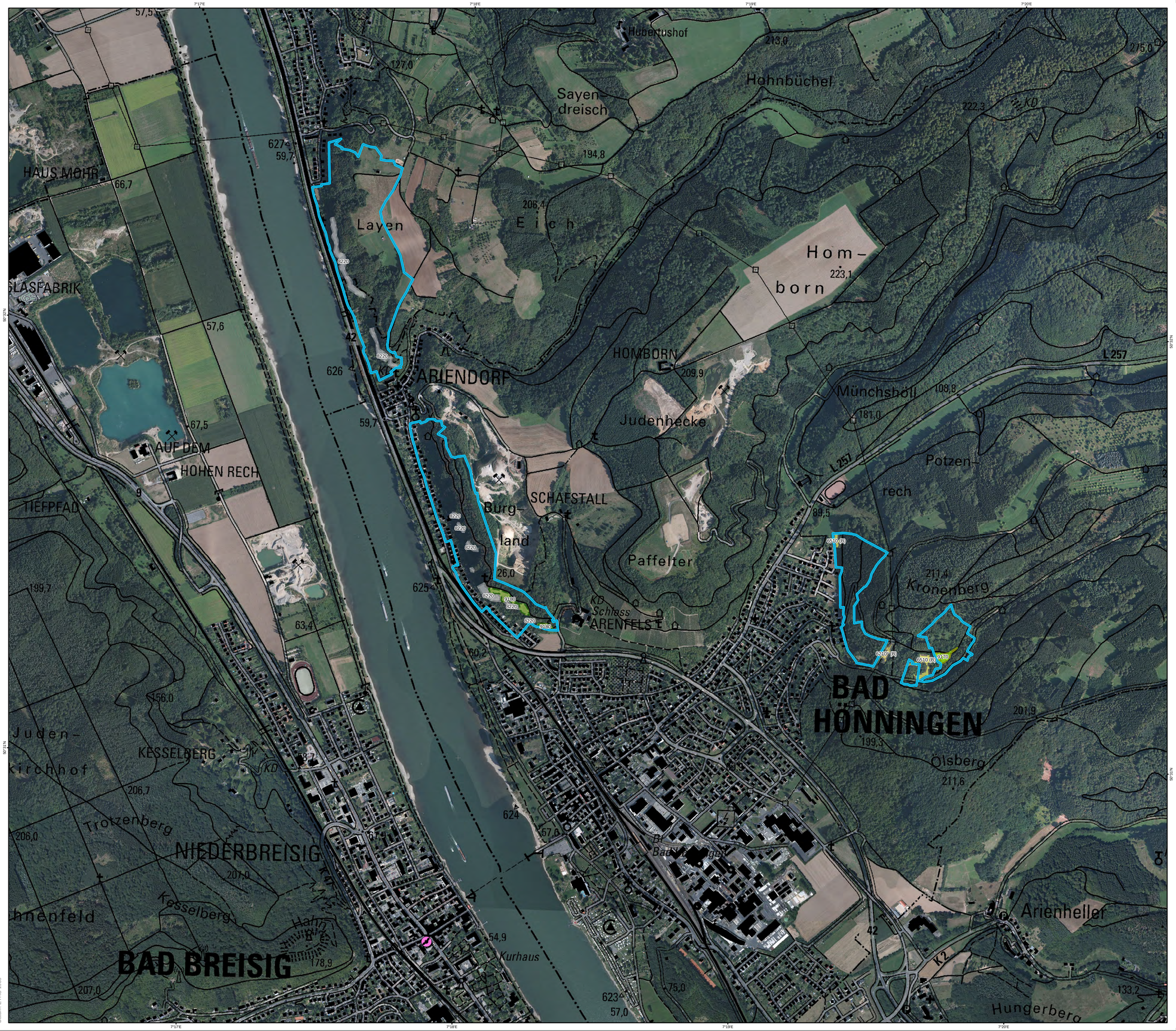

Koordinatensystem: ETRS 1989 UTM Zone 32N
Projektion: Transverse Mercator
Datum: ETRS 1989

FFH-Lebensraumtypen (LRT)

- 8230 Silikatfelskuppen mit Pioniervegetation
- 3260 Fliessgewässer mit flutender Wasservegetation
- 4030 Trockene Heiden
- 6110 Lückige basophile Pionierrasen*
- 6210 Trockenrasen (* mit Orchideenreichtum)
- 6510 Flachland-Mähwiesen
- 8150 Silikatschutthalden
- 8220 Silikatfelsen mit Felsspaltenvegetation
- 8230 Silikatfelskuppen mit Pioniervegetation
- 9110 Hainsimsen-Buchenwälder
- 9130 Waldmeister-Buchenwälder
- 9170 Labkraut-Eichen-Hainbuchenwälder
- 9180 Schlucht- und Hangmischwälder*
- 91E0 Erlen- und Eschenauenwälder *

* prioritäre Lebensraumtypen

Erhaltungszustand:
A = hervorragend
B = gut
C = mittel bis schlecht

FFH-Arten

Großes Mausohr

Die Art Frauenschuh kommt im Gebiet vor.
Aus Artenschutzgründen wird auf eine Darstellung in der Karte verzichtet.

* prioritäre Arten

Natura 2000-Gebiet

Fauna-Flora-Habitat-Gebiet (FFH)

Naturraum: Rhein. Westerwald

Übersichtskarte Rheinland-Pfalz

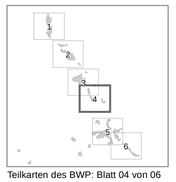

Teilkarten des BWP: Blatt 04 von 06

NATURA 2000

Grundlagenkarte zum Bewirtschaftungsplan

FFH 5510-302 - Rheinhänge zwischen Unkel und Neuwied

BWP 12 - (Blatt 04 von 06)

RheinlandPfalz
STRUKTUR- UND GENEHMIGUNGSDIREKTION NORD

Auftraggeber:
Struktur- und Genehmigungsdirektion (SGD) Nord

Projektbüro:
Bietergemeinschaft Osteifel
Brunnenstraße 13
56761 Hambuch

Datum: 18.10.2012

Datum der letzten Bearbeitung: 23.09.2013

Dieser Bewirtschaftungsplan wird im Rahmen des Entwicklungsprogramms PAUL unter Beteiligung der Europäischen Union und des Landes Rheinland-Pfalz, vertreten durch das Ministerium für Umwelt, Landwirtschaft, Ernährung, Weinbau und Forsten, durchgeführt.

EUROPÄISCHE UNION
Europäischer Landwirtschaftsfond für die Entwicklung des ländlichen Raums: Hier investiert Europa in die ländlichen Gebiete.

Maßstab 1 : 7,500

0 75 150 300 450 600 750 Meter

Quelle der Geobasisdaten:
Vermessungs- und Katasterverwaltung Rheinland-Pfalz (c) - 01/2011