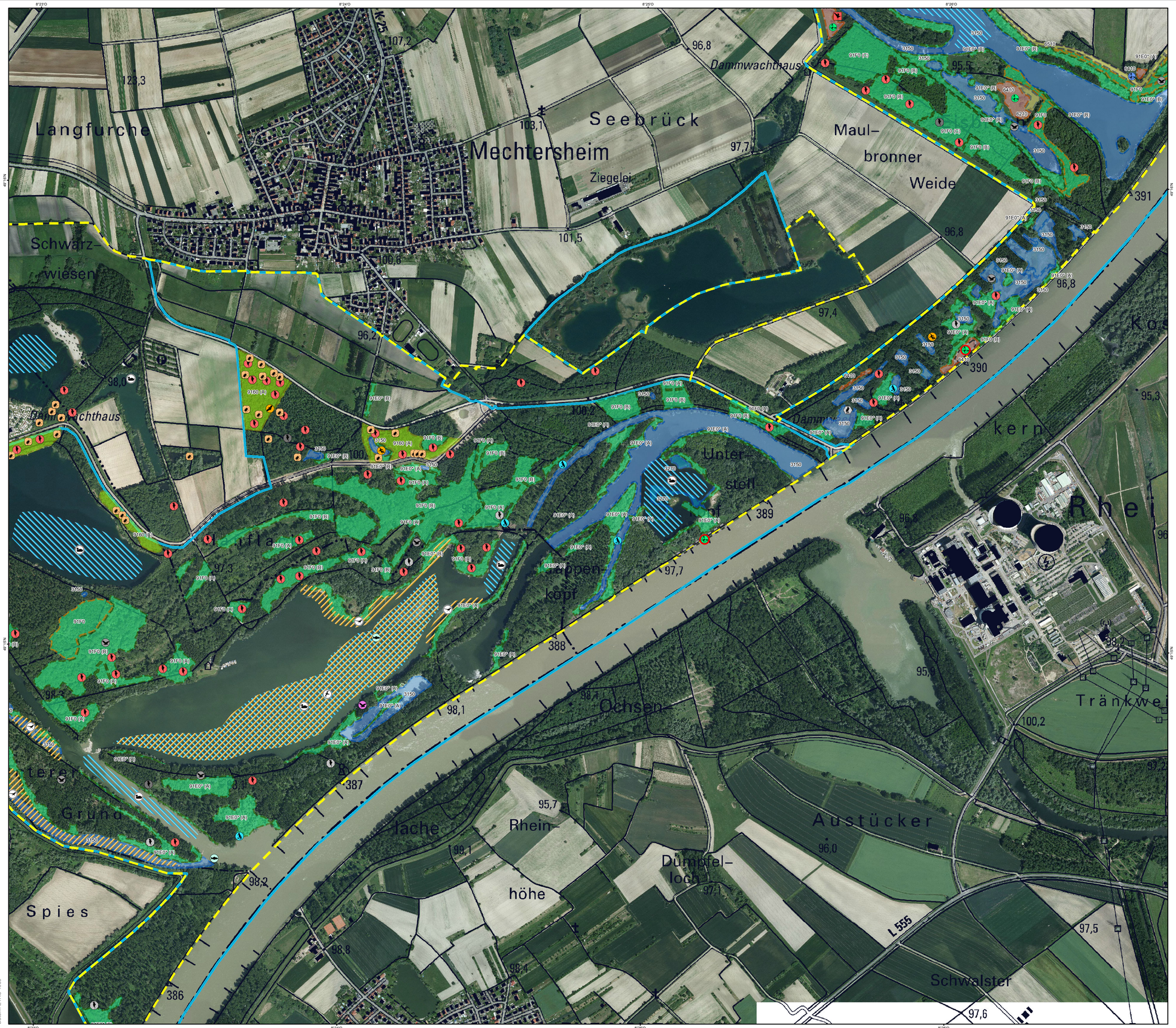

FFH-Lebensraumtypen (LRT)

- 3150 Eutrophe Stillgewässer
- 3260 Fließgewässer mit flutender Wasservegetation
- 3270 Schlammige Flussufer
- 6210 Trockenrasen
- 6410 Pfeifengraswiesen
- 6440 Brenndolden-Auenwiesen (im Mosaik mit 6410)
- 6510 Flachland-Mähwiesen
- 9160 Sternmieren-Eichen-Hainuchenwälder
- 91E0 Erlen- und Eschenauenwälder (Weichholzauenwälder)*
- 91F0 Hartholzauenwälder
- 91E0 Hybridpappel-Auenwälder
- 91F0 Hybridpappel-Auenwälder

* prioritäre Lebensraumtypen

Erhaltungszustand:
A = hervorragend
B = gut
C = mittel - schlecht

Vogelarten

- Beutelmeise
- Blaukehlchen
- Drosselrohrsänger
- Eisvogel
- Grauspecht
- Mittelspecht
- Neuntöter
- Purpurreiher
- Rohrweihe
- Schwarzmilan
- Schwarzspecht
- Wachtelkönig
- Wasserralle
- Wendehals
- Wespenbussard
- Zwergdommel
- Schwimmvögel
- Limikolen
- Laro-Limikolen

FFH-Arten

- Bechsteinfledermaus
- Dunkler Wiesenknopf-Ameisenbläuling
- Großer Feuerfalter
- Haarstrangwurzeleule
- Hirschkäfer
- Kamm-Molch
- Steinbeißer

Lebensräume der Arten (Habitate)

- Potenzielle Vorkommen
- Haarstrangwurzeleule

Funktionsräume

- Nahrungsgebiet
- Rastgebiet
- Überwinterungsgebiet

NATURA 2000-Gebiete

- Vogelschutzgebiet (VSG)
- Fauna-Flora-Habitat-Gebiet (FFH)

Naturraum: Oberrhein

NATURA 2000

Übersichtskarte Rheinland-Pfalz

Teilkarten des BWP: Blatt 03 von 04

Grundlagenkarte zum Bewirtschaftungsplan

FFH 6716-301 - Rheinniederung Germersheim-Speyer
VSG 6716-402 - Berghausener und Lingenfelder Altrhein mit Insel Flotzgrün
VSG "Heiligensteiner Weiher"

RheinlandPfalz
STRUKTUR- UND GENEHMIGUNGSDIREKTION SÜD

Auftraggeber:
Struktur- und Genehmigungsdirektion (SGD) Süd

Projektbüro:
Michael Höllgärtner
Ludwigstr. 66
76751 Jockgrim

Hinweise zur Planerstellung: Dorothea Gutowski

Datum der letzten Bearbeitung: 12.03.2015

Dieser Bewirtschaftungsplan wird im Rahmen des Entwicklungsprogramms PAUL unter Beteiligung der Europäischen Union und des Landes Rheinland-Pfalz, vertreten durch das Ministerium für Umwelt, Landwirtschaft, Ernährung, Weinbau und Forsten, durchgeführt.

EUROPÄISCHE UNION
Europäischer Landwirtschaftsfond für die Entwicklung des ländlichen Raums: Hier investiert Europa in die ländlichen Gebiete

Maßstab 1 : 7.000

0 70 140 280 420 560 700 Meter

Quelle der Geobasisdaten:
Vermessungs- und Katasterverwaltung Rheinland-Pfalz (c) - 01/2011

Koordinatensystem: ETRS 1989 UTM Zone 32N
Projektion: Transverse Mercator
Datum: ETRS 1989