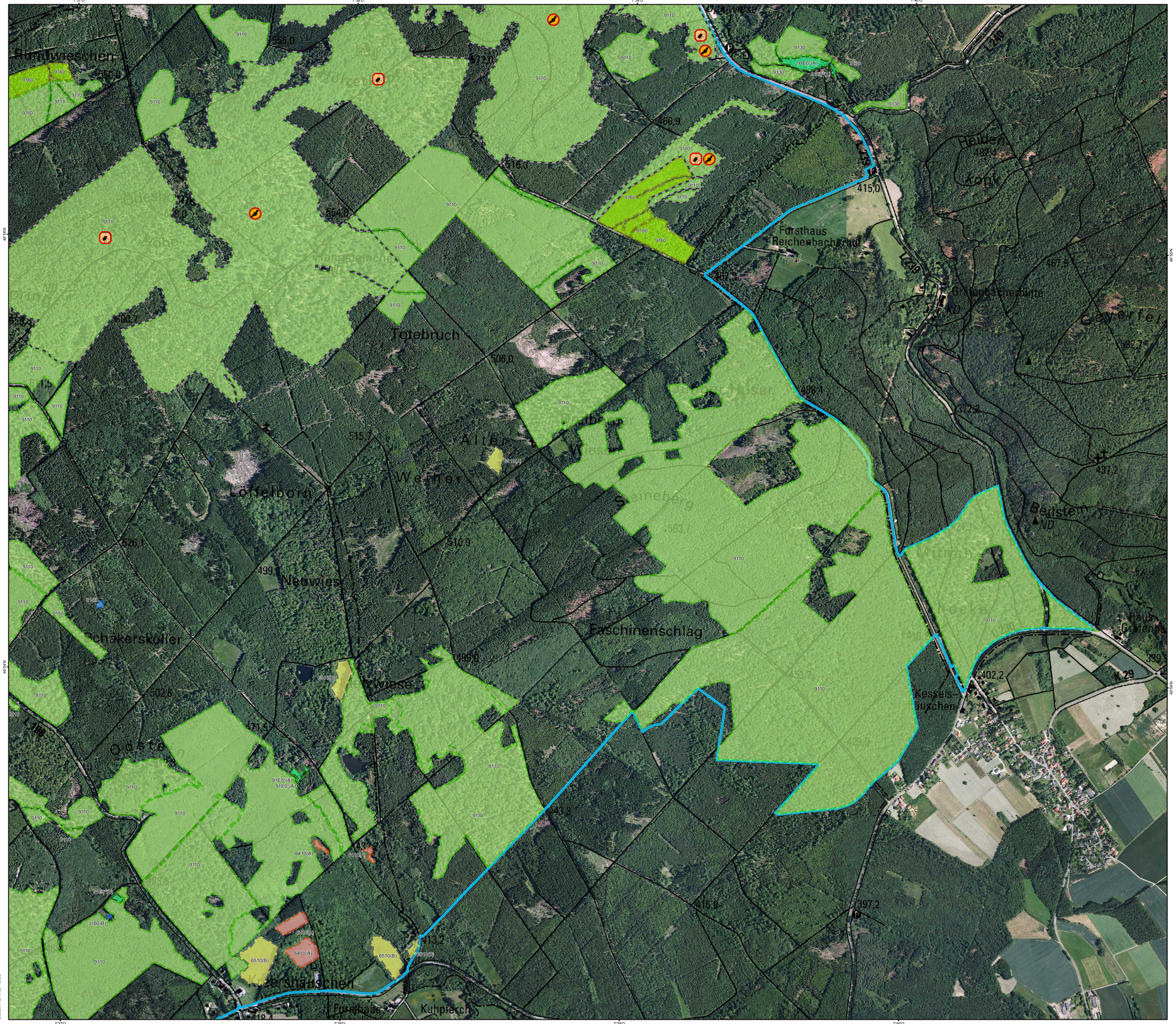

FFH-Lebensraumtypen (LRT)

- 3150 - Eutrophe Stillgewässer
- 3160 - Dystrophe Stillgewässer
- 6230 - Borstgrasrasen*
- 6410 - Pfeifengraswiesen
- 6510 - Flachland-Mähwiesen
- 9110 - Hainsimsen-Buchenwälder
- 9130 - Waldmeister-Buchenwälder
- 9160 - Sternmieren-Eichen-Hainbuchenwälder
- 91E0 - Erlen- und Eschenauenwälder (Weichholzauenwälder)*

* prioritäre Lebensraumtypen

Erhaltungszustand

A = hervorragend
B = gut
C = mittel bis schlecht

FFH-Arten

- Bechsteinfledermaus
- Hirschkäfer

Rot umrandet: Vorkommen wird vermutet.

Lebensräume der Arten (Habitate)

- Vermuteter Vorkommensbereich

Natura 2000-Gebiete

- Fauna-Flora-Habitat-Gebiet

Naturraum:
Hunsrück

NATURA 2000

Übersichtskarte Rheinland-Pfalz

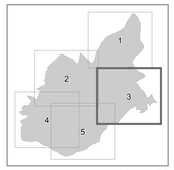

Teilkarten des BWP: Blatt 03 von 05

Grundlagenkarte zum Bewirtschaftungsplan

FFH 6011-301 - Soonwald

RheinlandPfalz
STRUKTUR- UND GENEHMIGUNGSDIREKTION NORD

Auftraggeber:
Struktur- und Genehmigungsdirektion (SGD) Nord

Projektbüro:
Willigalla Ökologische Gutachten
Am Großen Sand 22
55124 Mainz
Dr. Christoph Willigalla
Julia Hellwig
Datum der letzten Bearbeitung: 09.09.2016

Dieser Bewirtschaftungsplan wird im Rahmen des Entwicklungsprogramms PAUL unter Beteiligung der Europäischen Union und des Landes Rheinland-Pfalz, vertreten durch das Ministerium für Umwelt, Landwirtschaft, Ernährung, Weinbau und Forsten, durchgeführt.

EUROPÄISCHE UNION
Europäischer Landwirtschaftsfonds für die Entwicklung des ländlichen Raums: Hier investiert Europa in die ländlichen Gebiete.

Maßstab 1 : 7.500

0 75 150 300 450 600 750 Meter

Quelle der Geobasisdaten:
Vermessungs- und Katasterverwaltung Rheinland-Pfalz (c) - 01/2011

Koordinatensystem: ETRS 1989 UTM Zone 32N
Projektion: Transverse Mercator
Datum: ETRS 1989