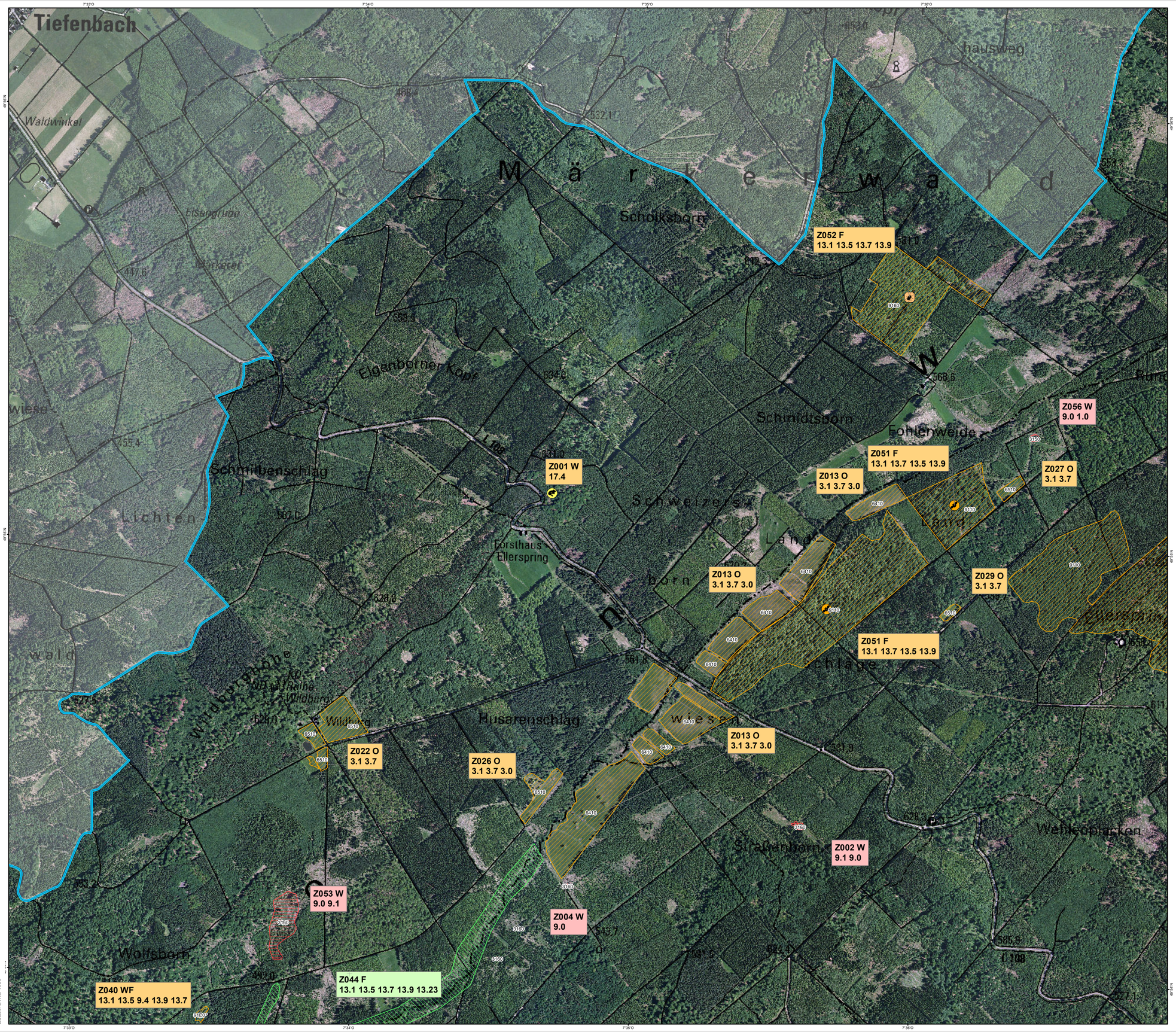


Koordinatensystem: ETRS 1989 UTM Zone 32N
Projektion: Transverse Mercator
Datum: ETRS 1989

## Ziel- und Maßnahmenräume

**Typ 1**
Betrachtungsebene: großräumig
Sicherungsbedarf: hoch
Bedeutung: hoch
Maßnahmenkategorie: Erhaltung

**Typ 2**
Betrachtungsebene: kleinräumig
Sicherungsbedarf: hoch
Bedeutung: herausragend
Maßnahmenkategorie: Erhaltung

**Typ 3**
Betrachtungsebene: großräumig
Sicherungsbedarf: optional
Bedeutung: mittel
Maßnahmenkategorie: Verbesserung

## Zielrichtung der Maßnahmen

F = Wald (Forst)
O = Offenland
W = Gewässer

Der Zielraum Z001 umfasst das Gesamtgebiet und wurden in der Karte nicht flächig abgegrenzt.

## Ziel-Lebensraumtypen (FFH)

3150 Eutrophe Stillgewässer
3160 Dystrophe Stillgewässer
3260 Fliessgewässer mit flutender Wasservegetation
6230 Borstgrasrasen*
6410 Pfeifengraswiesen
6430 Feuchte Hochstaudenfluren
6510 Flachland-Mähwiesen
91E0 Erlen- und Eschenauenwälder (Weichholzauenwälder)*

* = prioritärer Lebensraumtyp

## Ziel-Arten (FFH)

- Bechsteinfledermaus
- Gelbbauchunke
- Hirschkäfer

## Maßnahmen

| | | |
|---|---|---|
| Grundlegend Individuelles - Besonderheiten - Sonstiges | 1.0 | Individuelles - Besonderheiten - Sonstiges |
| Im Grünland | 3.0 | Individuelles - Besonderheiten - Sonstiges |
| | 3.1 | Mahd |
| | 3.2 | Gestaltung Mahdregime |
| | 3.6 | Reduzierung der GV |
| | 3.7 | Extensivierung (auf Teilflächen) |
| | 3.8 | Zurückdrängen von Sukzession |
| Gewässerrenaturierung | 9.0 | Individuelles - Besonderheiten - Sonstiges |
| | 9.1 | Wasserqualität |
| | 9.4 | Ufergestaltung |
| Im Wald als Lebensraum | 13.0 | Individuelles - Besonderheiten - Sonstiges |
| | 13.1 | Naturnahe Waldwirtschaft |
| | 13.5 | lebensraumtypische Waldgesellschaft |
| | 13.7 | Altholzanteile erhöhen |
| | 13.9 | Totholzanteile erhöhen |
| | 13.15 | Zulassen natürlicher Entwicklung |
| | 13.23 | Initialmaßnahmen |
| Spezieller Artenschutz | 17.4 | Amphibien |

## Natura 2000-Gebiete

Fauna-Flora-Habitat-Gebiet (FFH)

Naturraum:
Hunsrück

NATURA 2000

Übersichtskarte Rheinland-Pfalz

Teilkarten des BWP: Blatt 02 von 05

# Maßnahmenkarte zum Bewirtschaftungsplan

**FFH 6011-301 - Soonwald**

RheinlandPfalz
STRUKTUR- UND GENEHMIGUNGSDIREKTION NORD

Auftraggeber:
Struktur- und Genehmigungsdirektion (SGD) Nord


Projektbüro:
Willigalla Ökologische Gutachten
Am Großen Sand 22
55124 Mainz

Dr. Christoph Willigalla
Julia Hellwig


Datum der letzten Bearbeitung: 02.01.2018


Dieser Bewirtschaftungsplan wird im Rahmen des Entwicklungsprogramms PAUL unter Beteiligung der Europäischen Union und des Landes Rheinland-Pfalz, vertreten durch das Ministerium für Umwelt, Landwirtschaft, Ernährung, Weinbau und Forsten, durchgeführt.

EUROPÄISCHE UNION
Europäischer Landwirtschaftsfonds für die Entwicklung des ländlichen Raums: Hier investiert Europa in die ländlichen Gebiete.


Maßstab 1 : 7.500

0 75 150 300 450 600 750 Meter


Quelle der Geobasisdaten:
Vermessungs- und Katasterverwaltung Rheinland-Pfalz (c) - 01/2011