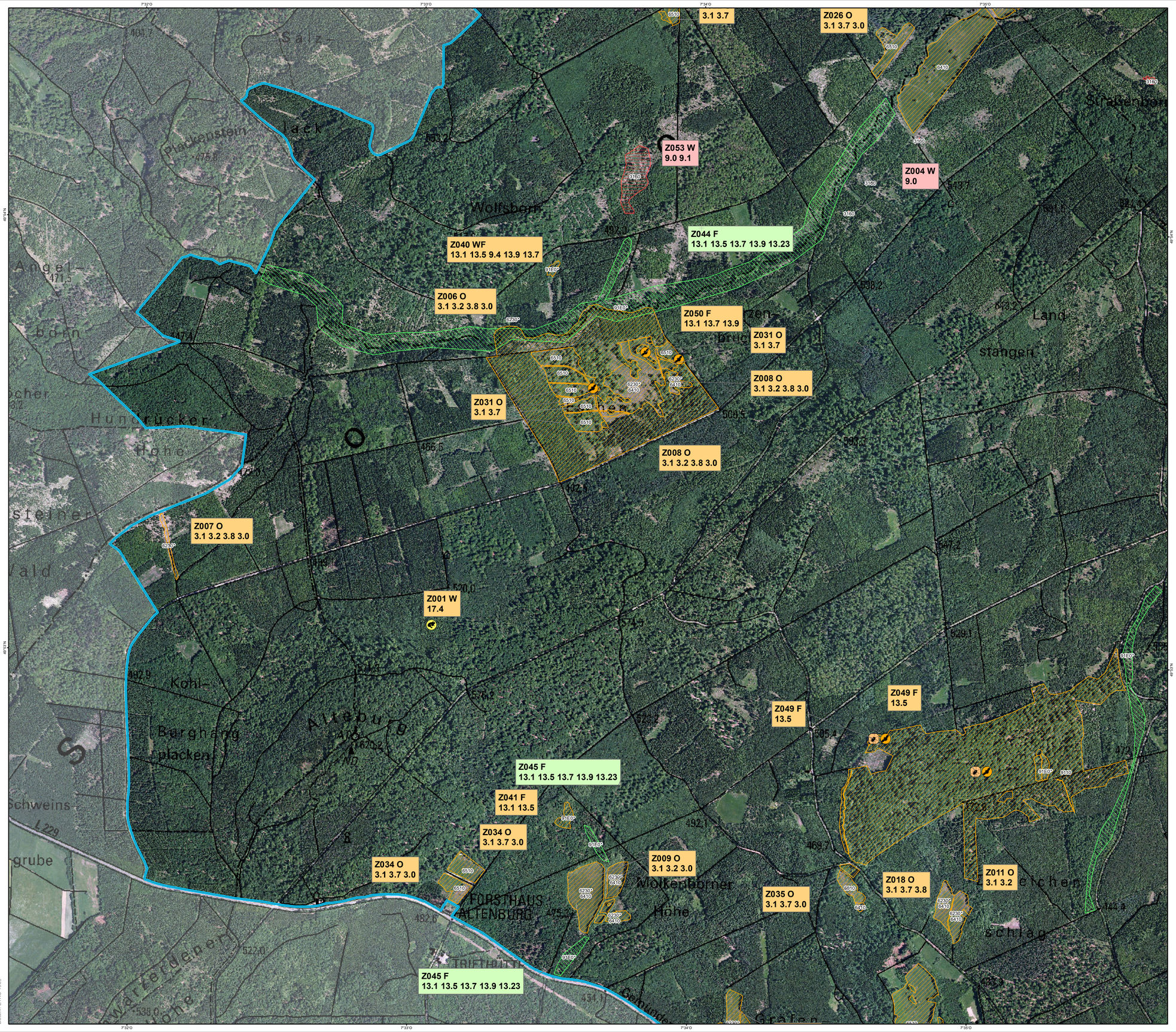

Koordinatensystem: ETRS 1989 UTM Zone 32N
Projektion: Transverse Mercator
Datum: ETRS 1989

Ziel- und Maßnahmenräume

Typ 1
Betrachtungsebene: großräumig
Sicherungsbedarf: hoch
Bedeutung: hoch
Maßnahmenkategorie: Erhaltung

Typ 2
Betrachtungsebene: kleinräumig
Sicherungsbedarf: hoch
Bedeutung: herausragend
Maßnahmenkategorie: Erhaltung

Typ 3
Betrachtungsebene: großräumig
Sicherungsbedarf: optional
Bedeutung: mittel
Maßnahmenkategorie: Verbesserung

Zielrichtung der Maßnahmen

F = Wald (Forst)
O = Offenland
W = Gewässer

Der Zielraum Z001 umfasst das Gesamtgebiet und wurden in der Karte nicht flächig abgegrenzt.

Ziel-Lebensraumtypen (FFH)

3150 Eutrophe Stillgewässer
3160 Dystrophe Stillgewässer
3260 Fliessgewässer mit flutender Wasservegetation
6230 Borstgrasrasen*
6410 Pfeifengraswiesen
6430 Feuchte Hochstaudenfluren
6510 Flachland-Mähwiesen
91E0 Erlen- und Eschenauenwälder (Weichholzauenwälder)*

* = prioritärer Lebensraumtyp

Ziel-Arten (FFH)

- Bechsteinfledermaus
- Gelbbauchunke
- Hirschkäfer

Maßnahmen

Grundlegend Individuelles - Besonderheiten - Sonstiges	1.0	Individuelles - Besonderheiten - Sonstiges
Im Grünland	3.0	Individuelles - Besonderheiten - Sonstiges
	3.1	Mahd
	3.2	Gestaltung Mahdregime
	3.6	Reduzierung der GV
	3.7	Extensivierung (auf Teilflächen)
	3.8	Zurückdrängen von Sukzession
Gewässerrenaturierung	9.0	Individuelles - Besonderheiten - Sonstiges
	9.1	Wasserqualität
	9.4	Ufergestaltung
Im Wald als Lebensraum	13.0	Individuelles - Besonderheiten - Sonstiges
	13.1	Naturnahe Waldwirtschaft
	13.5	lebensraumtypische Waldgesellschaft
	13.7	Altholzanteile erhöhen
	13.9	Totholzanteile erhöhen
	13.15	Zulassen natürlicher Entwicklung
	13.23	Initialmaßnahmen
Spezieller Artenschutz	17.4	Amphibien

Natura 2000-Gebiete

Fauna-Flora-Habitat-Gebiet (FFH)

Naturraum:
Hunsrück

Übersichtskarte Rheinland-Pfalz

Teilkarten des BWP: Blatt 04 von 05

NATURA 2000

Maßnahmenkarte zum Bewirtschaftungsplan

FFH 6011-301 - Soonwald

RheinlandPfalz
STRUKTUR- UND GENEHMIGUNGSDIREKTION NORD

Auftraggeber:
Struktur- und Genehmigungsdirektion (SGD) Nord

Projektbüro:
Williglalla Ökologische Gutachten
Am Großen Sand 22
55124 Mainz
Dr. Christoph Williglalla
Julia Hellwig

Datum der letzten Bearbeitung: 02.01.2018

Dieser Bewirtschaftungsplan wird im Rahmen des Entwicklungsprogramms PAUL unter Beteiligung der Europäischen Union und des Landes Rheinland-Pfalz, vertreten durch das Ministerium für Umwelt, Landwirtschaft, Ernährung, Weinbau und Forsten, durchgeführt.

EUROPÄISCHE UNION
Europäischer Landwirtschaftsfonds für die Entwicklung des ländlichen Raums: Hier investiert Europa in die ländlichen Gebiete.

Maßstab 1 : 7.500

0 75 150 300 450 600 750 Meter

Quelle der Geobasisdaten:
Vermessungs- und Katasterverwaltung Rheinland-Pfalz (c) - 01/2011