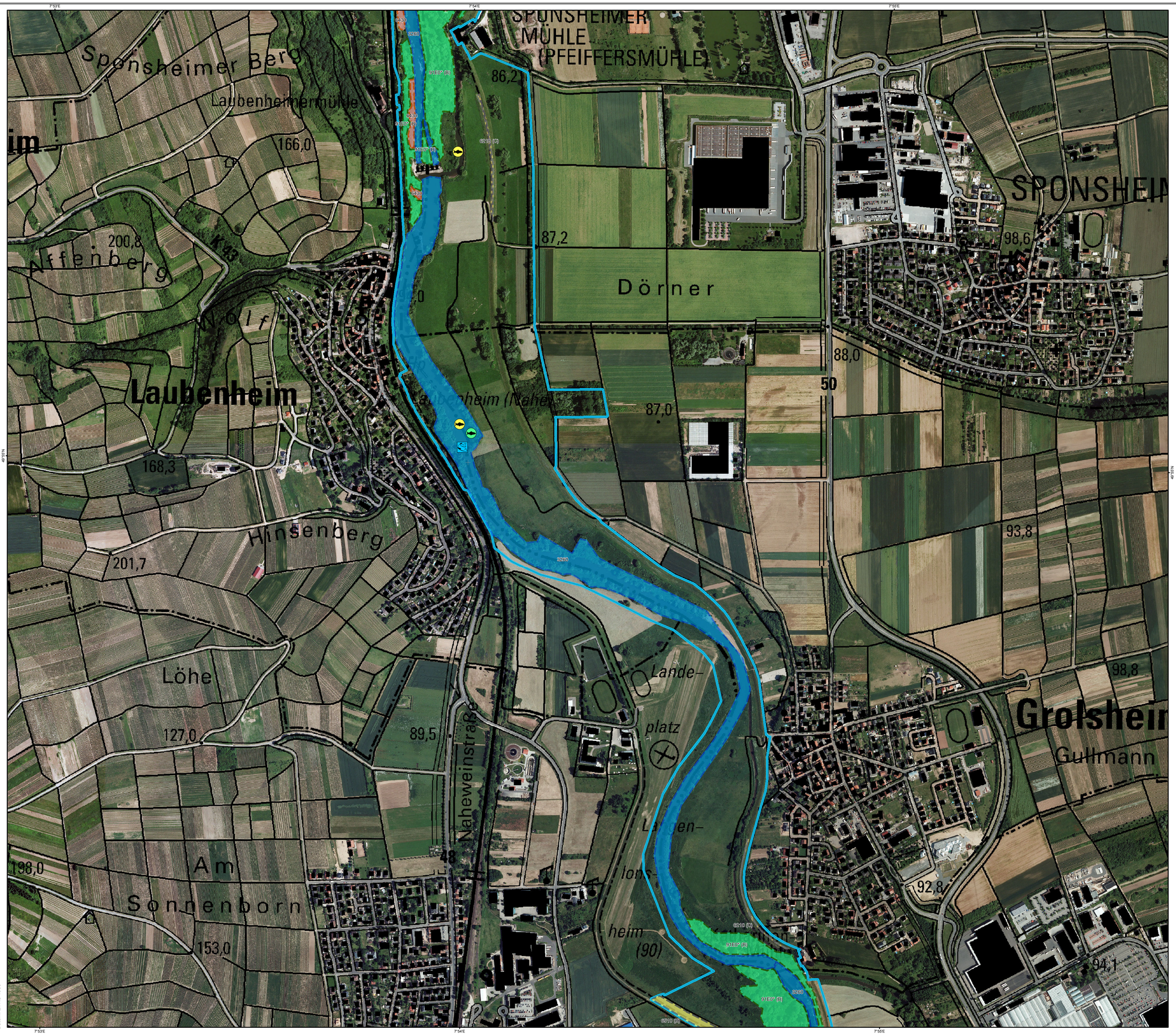

Koordinatensystem: ETRS 1989 UTM Zone 32N
Projektion: Transverse Mercator
Datum: ETRS 1989

FFH-Lebensraumtypen (LRT)

- 3260 Fliessgewässer mit flutender Wasservegetation
- 6210 Trockenrasen (* mit Orchideenreichtum)
- 6430 Feuchte Hochstaudenfluren
- 6510 Flachland-Mähwiesen
- 91E0 Erlen- und Eschenauenwälder (Weichholzauenwälder) *

* prioritäre Lebensraumtypen

Erhaltungszustand:

A = hervorragend B = gut C = mittel bis schlecht

FFH-Arten

- Bachneunauge
- Flussneunauge
- Groppe
- Bitterling

Natura 2000-Gebiete

- Fauna-Flora-Habitat-Gebiet (FFH)

Naturraum:
Nördliches Oberrheintiefland

Übersichtskarte Rheinland-Pfalz

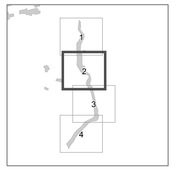

Teilkarten des BWP: Blatt 02 von 04

Grundlagenkarte zum Bewirtschaftungsplan

FFH 6113-301 - Untere Nahe

RheinlandPfalz
STRUKTUR- UND GENEHMIGUNGSDIREKTION NORD

Auftraggeber:
Struktur- und Genehmigungsdirektion (SGD) Nord

Projektbüro:
ARGE Bewirtschaftungsplanung Naturraum Nahe
Björnsen Beratende Ingenieure GmbH /
Planungsbüro Hilgers / Pro Bion Undine Hauptmann
Planerstellung: S. Linke, Datum: 08.10.2013

Datum der letzten Bearbeitung: 06.02.2015

Dieser Bewirtschaftungsplan wird im Rahmen des Entwicklungsprogramms PAUL unter Beteiligung der Europäischen Union und des Landes Rheinland-Pfalz, vertreten durch das Ministerium für Umwelt, Landwirtschaft, Ernährung, Weinbau und Forsten, durchgeführt.

EUROPÄISCHE UNION
Europäischer Landwirtschaftsfond für die Entwicklung des ländlichen Raums: Hier investiert Europa in die ländlichen Gebiete.

Maßstab 1 : 5 000

0 50 100 200 300 400 500 Meter

Quelle der Geobasisdaten:
Vermessungs- und Katasterverwaltung Rheinland-Pfalz (c) - 01/2011