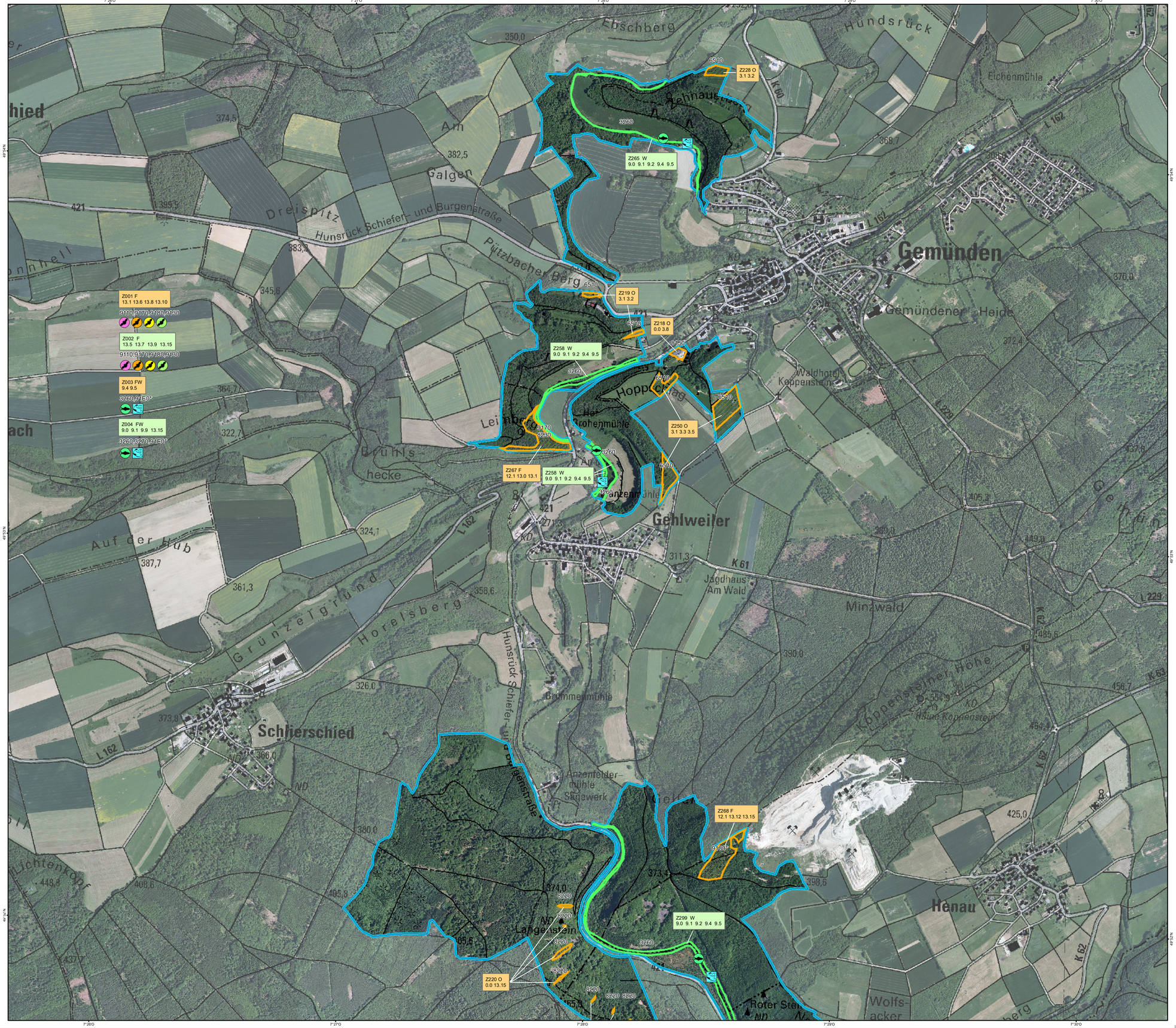

Ziel- und Maßnahmenräume

Typ 1
Betrachtungsebene: großräumig
Sicherungsbedarf: hoch
Bedeutung: hoch
Maßnahmenkategorie: Erhaltung

Typ 2*
Betrachtungsebene: kleinräumig
Sicherungsbedarf: hoch
Bedeutung: herausragend
Maßnahmenkategorie: Erhaltung

Typ 3
Betrachtungsebene: großräumig
Sicherungsbedarf: optional
Bedeutung: mittel
Maßnahmenkategorie: Verbesserung

*! bei besonders dringlichem Handlungsbedarf
"Die Zielräume Z001 bis Z004 umfassen das Gesamtgebiet und wurden in der Karte nicht flächig abgegrenzt."

Ziel-Lebensraumtypen (FFH)

3150 Eutrophe Stillgewässer
3260 Fliessgewässer mit flutender Wasservegetation
40A0* Subkontinentale peripannonische Gebüsche*
5130 Wachholderheiden
6210 Trockenrasen (* mit Orchideenreichtum)
6230* Borstgrasrasen*
6240 Steppen-Trockenrasen*
6410 Pfeifengraswiesen
6510 Flachland-Mähwiesen
6520 Berg-Mähwiesen
8150 Silikatschutthalden
8220 Silikatfelsen mit Felsspaltenvegetation
8230 Silikatfelskuppen mit Pioniervegetation
9110 Hainsimsen-Buchenwälder
9130 Waldmeister-Buchewälder
9170 Labkraut-Eichen-Hainbuchenwälder
9180* Schlucht- und Hangmischwälder*
91E0* Erlen- und Eschenauenwälder (Weichholzauenwälder)*

Ziel-Arten (FFH)

- Mopsfledermaus
- Wimperfledermaus
- Bechsteinfledermaus
- Großes Mausohr
- Groppe
- Bachneunauge
- Heckenwollafter
- Spanische Flagge *
- A Prächtiger Dünnfarn

* prioritäre Lebensraumtypen bzw. Arten

Zielrichtung der Maßnahmen

F = Wald (Forst) O = landwirtschaftlich genutztes Offenland W = Gewässer

Maßnahmen

Keine Maßnahmen / Beibehaltung der Nutzung	0.0	
Grundlegende Nutzungsänderung	2.0	Individuelles - Besonderheiten - Sonstiges
	2.6	(Neu)Aufnahme alter oder neuer besondere
Im Grünland	3.0	Individuelles - Besonderheiten - Sonstig
	3.1	Mahd
	3.2	Gestaltung Mahdregime
	3.3	Beweidung
	3.5	Mähweide (Mahd-Weide-Mischsysteme)
	3.7	Extensivierung (auf Teilflächen)
	3.8	Zurückdrängen von Sukzession
Landschaftsstrukturen+Planung Kulturlandschaft	8.0	Individuelles - Besonderheiten - Sonstig
	8.1	Biotopverbund
Gewässerenaturierung	9.0	Individuelles - Besonderheiten - Sonstig
ggf. in Abstimmung mit der Wasserwirtschaft	9.1	Wasserqualität
	9.2	Substratbeschaffenheit der Sohle
	9.3	Laufentwicklung
	9.4	Ufergestaltung
	9.5	Durchgängigkeit
	9.9	Gewässer (und/oder Uferbereich) sich sel
Jagd	12.1	Regelung Jagdausübung
Im Wald als Lebensraum (mit EU-LRT-Code)	13.0	Individuelles - Besonderheiten - Sonstig
nur Zielplanung	13.1	Naturnahe Waldwirtschaft
	13.12	schonende Waldbewirtschaftung
	13.15	Zulassen natürlicher Entwicklung
	13.5	lebensraumtypische Waldgesellschaft (EU-
	13.7	Altholzanteile erhöhen
	13.6	Altholzanteile belassen
	13.8	Totholzanteile belassen
Öffentlichkeitsarbeit - Naturerlebnis - Besucherlenkung	16.4	Besucherlenkung
Spezieller Artenschutz	17.0	Individuelles - Besonderheiten - Sonstiges
	17.1	Säugetiere
	17.6	Insekten

Fauna-Flora-Habitat-Gebiet (FFH)

Naturraum:
Hunsrück / Saar-Nahe-Bergland

Übersichtskarte Rheinland-Pfalz

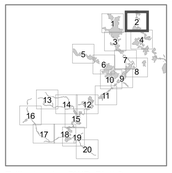

Teilkarten des BWP: Blatt 2

NATURA 2000

Maßnahmenkarte zum Bewirtschaftungsplan

FFH 6309-301 - Obere Nahe

BWP 22 - (Blatt 02 von 20)

RheinlandPfalz
STRUKTUR- UND GENEHMIGUNGSDIREKTION NORD

Auftraggeber:
Struktur- und Genehmigungsdirektion (SGD) Nord

Projektbüro:
ARGE Bewirtschaftungplanung Naturraum Nahe
Björnsen Beratende Ingenieure GmbH /
Planungsbüro Hilgers / Pro Bion Undine Hauptmann

BBC Björnsen Beratende Ingenieure

Planerstellung: F. Krebs, Datum: 26.06.2014

Datum der letzten Bearbeitung: 30.05.2017

Dieser Bewirtschaftungsplan wird im Rahmen des Entwicklungsprogramms PAUL unter Beteiligung der Europäischen Union und des Landes Rheinland-Pfalz, vertreten durch das Ministerium für Umwelt, Landwirtschaft, Ernährung, Weinbau und Forsten, durchgeführt.

EUROPÄISCHE UNION
Europäischer Landwirtschaftsfonds für die Entwicklung des ländlichen Raums: Hier investiert Europa in die ländlichen Gebiete.

Maßstab 1 : 8.500

0 85 170 340 510 680 850 Meter

Quelle der Geobasisdaten:
Vermessungs- und Katasterverwaltung Rheinland-Pfalz (c) - 01/2011