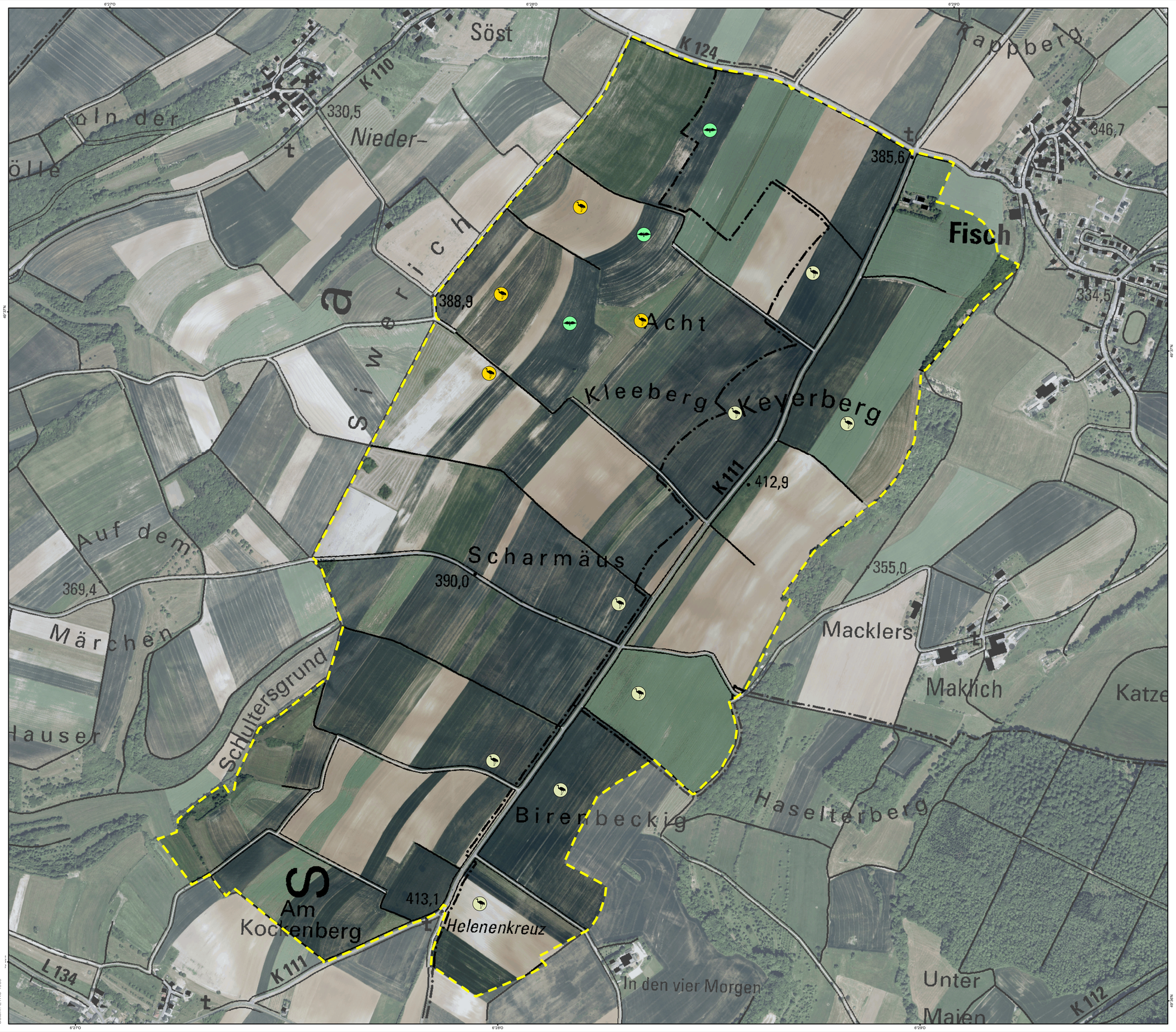

Koordinatensystem: ETRS 1989 UTM Zone 32N
Projektion: Transverse Mercator
Datum: ETRS 1989

Vogelarten

- Goldregenpfeifer
- Kiebitz
- Mornellregenpfeifer

Natura 2000-Gebiete

- Vogelschutzgebiet (VSG)

Naturraum: Gutland

Übersichtskarte Rheinland-Pfalz

NATURA 2000

Grundlagenkarte zum Bewirtschaftungsplan

VSG 6304-401 - Saargau Bilzingen/Fisch

RheinlandPfalz
STRUKTUR- UND GENEHMIGUNGSDIREKTION NORD

Auftraggeber:
Struktur- und Genehmigungsdirektion (SGD) Nord

Struktur- und Genehmigungsdirektion Nord
Stresemannstraße 3 - 5
56068 Koblenz

Datum der letzten Bearbeitung: 11.09.2018

Dieser Bewirtschaftungsplan wird im Rahmen des Entwicklungsprogramms PAUL unter Beteiligung der Europäischen Union und des Landes Rheinland-Pfalz, vertreten durch das Ministerium für Umwelt, Landwirtschaft, Ernährung, Weinbau und Forsten, durchgeführt.

EUROPÄISCHE UNION
Europäischer Landwirtschaftsfond für die Entwicklung des ländlichen Raums: Hier investiert Europa in die ländlichen Gebiete.

Maßstab 1 : 5.000

0 50 100 200 300 400 500 Meter

Quelle der Geobasisdaten:
Vermessungs- und Katasterverwaltung Rheinland-Pfalz (c) - 09/2018