

FFH-Lebensraumtypen (LRT)

- 3150 Stillgewässer
 - 3260 Fließgewässer
 - 4030 Trockene europäische Heiden
 - 6230 Artenreiche montane Borstgrasrasen auf Silikatböden
 - 6410 Pfeifengraswiese auf kalkreichen Boden
 - 6430 Feuchte Hochstaudenfluren der planaren und montanen Stufe
 - 6510 Magere Flachland-Mähwiesen
 - 8150 Kiesenhaltige Schutthalden der Berglagen Mitteleuropas
 - 8220 Silikatfelsen mit Feisspaltenvegetation
 - 8230 Silikatfelsen mit ihrer Pioniervegetation
 - 9110 Hainsimsen-Buchenwald
 - 9130 Waldmeister-Buchenwald
 - 9160 Subatlantischer oder mitteleuropäischer Stieleichenwald
 - 9170 Labkraut-Eichen-Hainbuchenwald
 - *91E0 Auenwälder
- * = Prioritärer Lebensraum

FFH-Arten

- Dunkler Wiesenknopf-Ameisenbläuling
 - Heller Wiesenknopf-Ameisenbläuling
 - Kamm-Molch
 - Gelbbauchunke
 - Bechsteinfledermaus
 - Großes Mausohr
- * = Prioritäre Art

Natura 2000-Gebiete

- Vogelschutzgebiete (VSG)
- Fauna-Flora-Habitat-Gebiete (FFH)

Naturraum: Westerwald

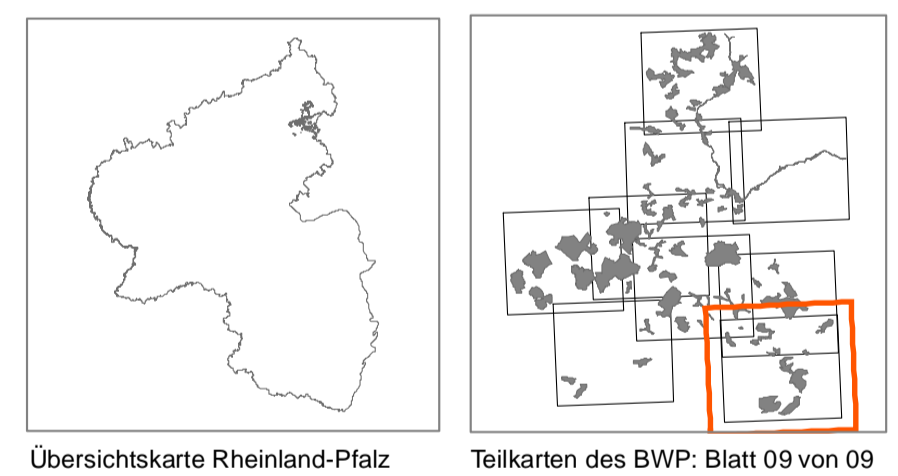

Grundlagenkarte zum Bewirtschaftungsplan FFH 5413-301 - Westerwälder Kuppenland

Struktur- und Genehmigungsdirektion Nord
Stresemannstraße 3-5
56068 Koblenz



Datum der letzten Bearbeitung: 04.05.2016



Quelle der Geobasisdaten:
Vermessungs- und Katasterverwaltung Rheinland-Pfalz (c) - 01/2011

Koordinatensystem: ETRS 1989 UTM, Zone 32N
Datum: ETRS 1989