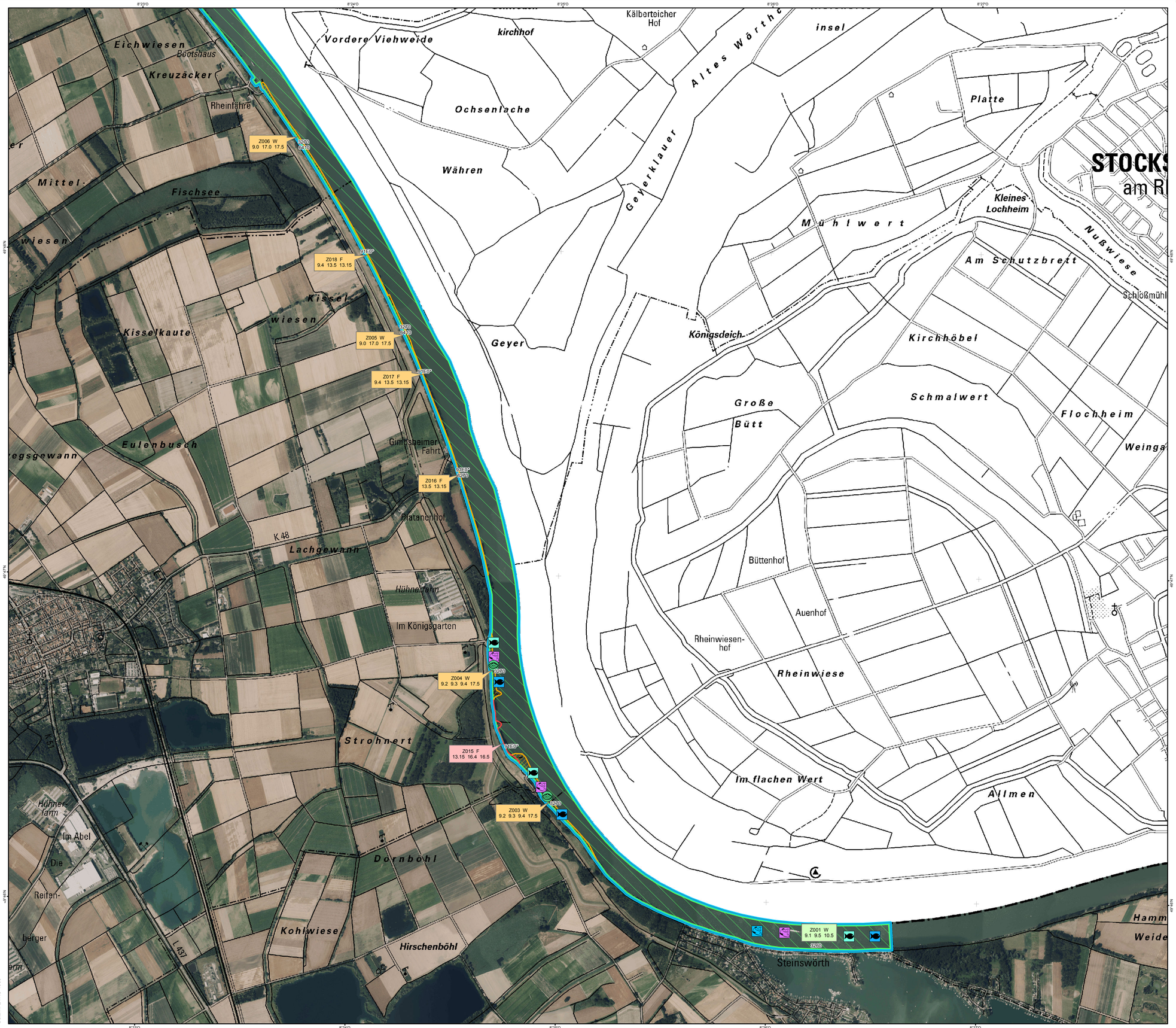

Koordinatensystem: ETRS 1989 UTM Zone 32N
Projektion: Transverse Mercator
Datum: ETRS 1989

Ziel- und Maßnahmenräume

Typ 1
Betrachtungsebene: großräumig
Sicherungsbedarf: hoch
Bedeutung: hoch
Maßnahmenkategorie: Erhaltung

Typ 2
Betrachtungsebene: kleinräumig
Sicherungsbedarf: hoch
Bedeutung: herausragend
Maßnahmenkategorie: Erhaltung

Typ 3
Betrachtungsebene: großräumig
Sicherungsbedarf: optional
Bedeutung: mittel
Maßnahmenkategorie: Verbesserung

Ziel-Lebensraumtypen (FFH)

3260	Fließgewässer mit flutender Wasservegetation
3270	Schlammige Flussufer
6410	Pfeifengraswiesen
91E0*	Erlen- und Eschenauenwälder (Weichholzauenwälder)*
91F0	Hartholzauenwälder

* prioritäre Lebensraumtypen

Ziel-Arten (FFH)

- Flussneunauge
- Lachs
- Maifisch
- Meerneunauge
- Bachmuschel

Zielrichtung der Maßnahmen

W =Gewässer F = Wald (Forst)

Gewässerrenaturierung in Abstimmung mit der Wasserwirtschaft	**9.0**	Individuelles - Besonderheiten - Sonstiges
	9.1	Wasserqualität
	9.2	Substratbeschaffenheit der Sohle
	9.3	Laufentwicklung
	9.4	Ufergestaltung
	9.5	Durchgängigkeit
Wasserhaushalt (über Einzelgewässer hinaus)	**10.0**	Individuelles - Besonderheiten - Sonstiges
	10.5	Beseitigung von Barriereeffekten (in Auen)
Fischerei	**11.0**	Individuelles - Besonderheiten - Sonstiges
Im Wald als Lebensraum	**13.5**	Umbau in lebensraumtypische Waldgesellschaft
	13.15	Zulassen natürlicher Entwicklung
Öffentlichkeitsarbeit - Naturerlebnis - Besucherlenkung	**16.4**	Besucherlenkung
	16.5	Besucherinformation
Spezieller Artenschutz	**17.0**	Individuelles - Besonderheiten - Sonstiges
	17.5	Fische/Rundmäuler

NATURA 2000-Gebiete

Fauna-Flora-Habitat-Gebiete (FFH)

Naturraum:
Nördliche Oberrheinniederung

NATURA 2000

Übersichtskarte Rheinland-Pfalz

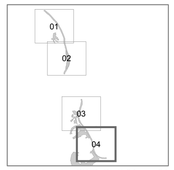

Teilkarten des BWP: Blatt 04 von 04

Maßnahmenkarte zum Bewirtschaftungsplan

FFH-6116-304 - Oberrhein von Worms bis Mainz

RheinlandPfalz
STRUKTUR- UND GENEHMIGUNGSDIREKTION SÜD

Auftraggeber:
Struktur- und Genehmigungsdirektion (SGD) Süd

Projektbüro:
Michael Höllgärtner
Ludwigstr. 66
76751 Jockgrim
Hinweise zur Planerstellung: Dorothea Gutowski

Datum der letzten Bearbeitung: 16.02.2022

Maßstab 1 : 10.000

0 100 200 400 600 800 1.000 Meter

Quelle der Geobasisdaten:
Vermessungs- und Katasterverwaltung Rheinland-Pfalz (c) - 01/2011